

DIRECTION REGIONALE DES DOUANES ET
DROITS INDIRECTS
RESTRUCTURATION PARTIELLE DU SIEGE
DOMANIAL DE LA DRDDI

Adresse du projet:
10, Boulevrad de Verdun - 45000 Orléans

MAITRE D'OEUVRE LBE ingénierie

101 bis avenue Eugène Delacroix 91210 DRAVEIL

tel: 01 69 48 89 45 / fax: 01 69 48 91 44
arnaud.lanvin@lbei.fr



BATIMENT C		
X	PLAN EXISTANT RDC ET R+1	02
X	PLAN DEMOLITION RDC ET R+1 - LOT01	03
X	PLAN DESAMIANPAGE RDC ET R+1 - LOT01	04
X	PLAN AMENAGEMENT RDC ET R+1 - LOT02	05
X	PLAN PROJET RDC ET R+1 - REPERAGE DES SOLS - LOT02	06
X	PLAN PROJET RDC ET R+1 - PEINTURE -LOT02	07
X	PLAN PROJET RDC ET R+1 - FAUX PLAFOND - LOT02	08
X	PLAN PROJET RDC ET R+1 - ELECTRICITE -LOT03	09
X	PLAN PROJET RDC ET R+1 - CHAUFFAGE - LOT04	10
X	PLAN PROJET RDC ET R+1 - MENUISERIE EXT - LOT05	11
X	PLAN PROJET RDC ET R+1 - DETAIL MENUISERIE EXT - LOT05	12
X	PLAN PROJET RDC ET R+1 - FACADE - LOT05	13

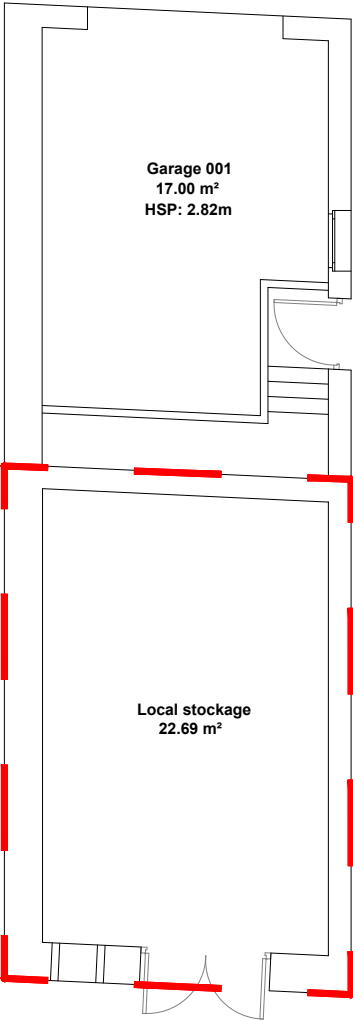

PLAN RDC

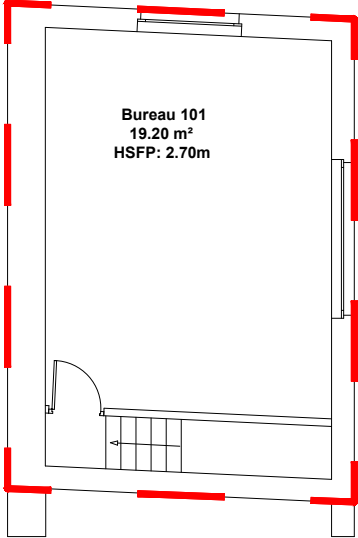

PLAN R+1

LEGENDE

 Zone à réhabiliter

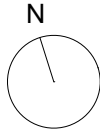

Maître d'oeuvre



LBE ingénierie
101 bis avenue Eugène Delacroix 91210 DRAVEIL
tel: 01 69 48 89 45 / fax: 01 69 48 91 44
arnaud.lanvin@lbei.fr

Nom de la feuille

PLAN EXISTANT
BATIMENT C
RDC et R+1



DIRECTION REGIONALE DES DOUANES
ET DES DROITS INDIRECTS
10, Boulevard de Verdun - 45000 Orléans

Phase: DCE

P
A
G
E

02

ECHELLE

1/100

JUILLET 2025

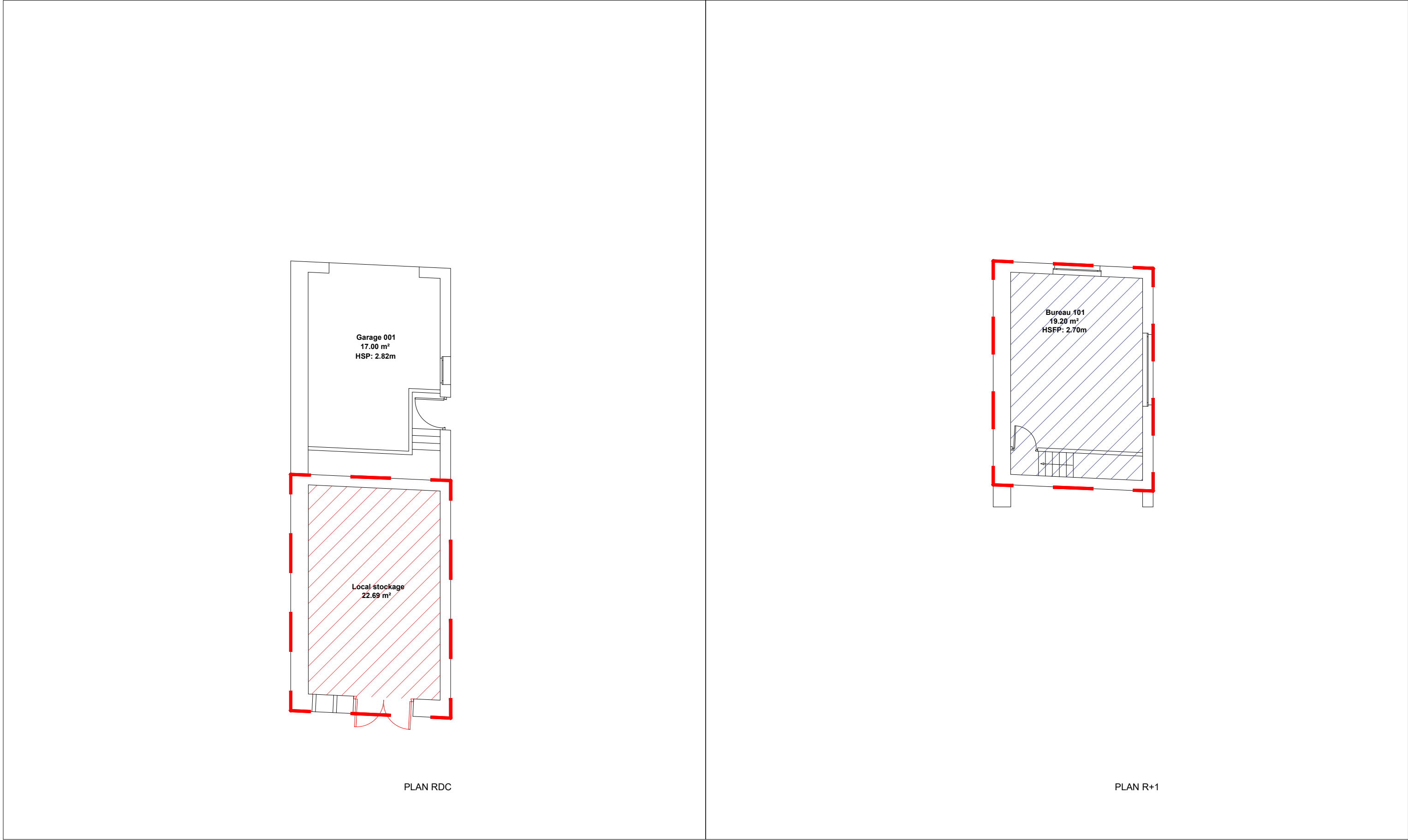

LEGENDE

Zone à réhabiliter

Dépose de faux plafond, de skydome

Fermeture de la porte extérieure

Dépose de faux plafond, de revêtement de sol, de stores

N

Maître d'oeuvre		Nom de la feuille	Phase: DCE
	LBE ingénierie 101 bis avenue Eugène Delacroix 91210 DRAVEIL tel: 01 69 48 89 45 / fax: 01 69 48 91 44 arnaud.lanvin@lbei.fr	PLAN DEMOLITION LOT01 BATIMENT C RDC et R+1	PAGE 03
			ECHELLE 1/100
			JUILLET 2025
		DIRECTION REGIONALE DES DOUANES ET DES DROITS INDIRECTS 10, Boulevard de Verdun - 45000 Orléans	

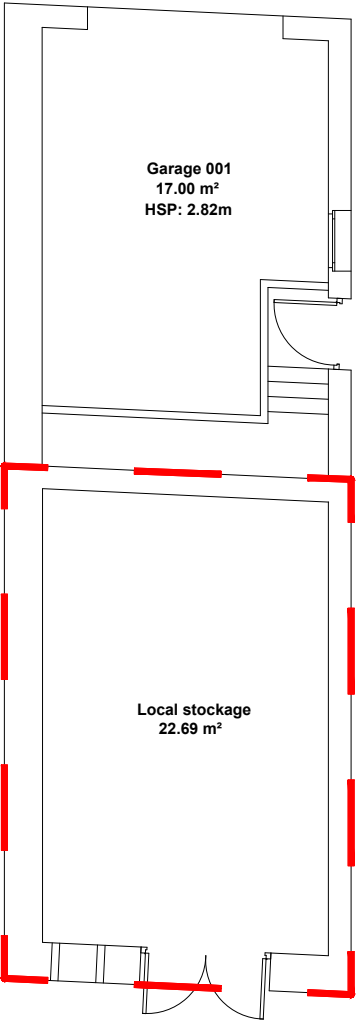

PLAN RDC

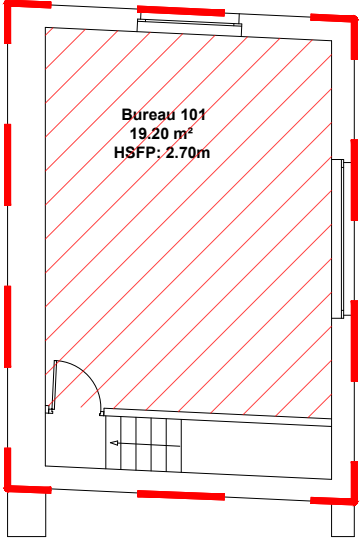

PLAN R+1

LEGENDE

-  Zone à réhabiliter
-  Désamiantage cloisons (voir le rapport de repérage établi le 26.02.2024 par ADX Groupe).

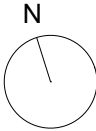

Maître d'oeuvre



LBE ingénierie
101 bis avenue Eugène Delacroix 91210 DRAVEIL
tel: 01 69 48 89 45 / fax: 01 69 48 91 44
arnaud.lanvin@lbei.fr

Nom de la feuille

PLAN DESAMIANTAGE
LOT01
BATIMENT C
RDC et R+1



DIRECTION REGIONALE DES DOUANES
ET DES DROITS INDIRECTS
10, Boulevard de Verdun - 45000 Orléans

Phase: DCE

PAGE
04
ECHELLE 1/100
JUILLET 2025

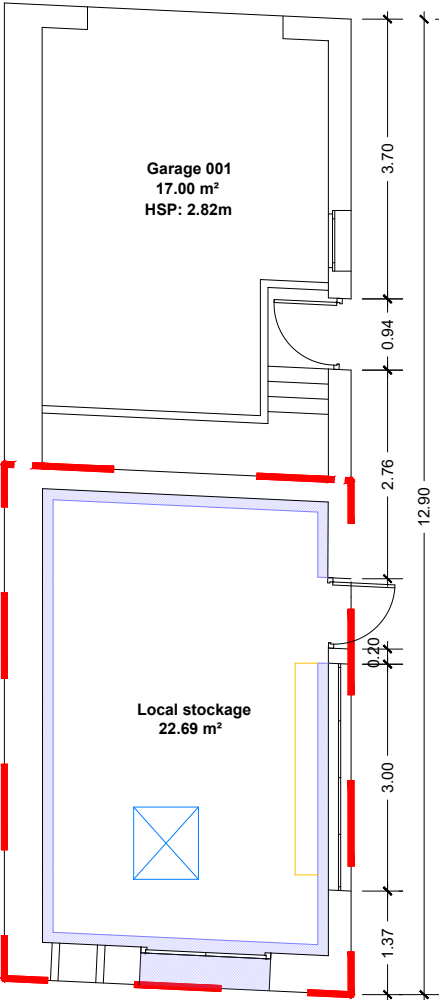



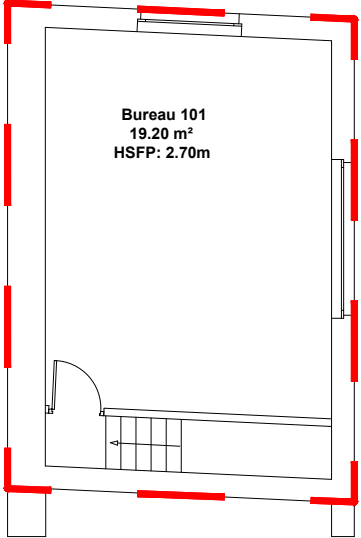

PLAN RDC



PLAN R+1

LEGENDE

-  Zone à réhabiliter
-  Nouveau skydome
-  Doublage demi-stil + isolant de 140 mm avec laine de verre de 120mm
-  Tablette menuiserie 5ml

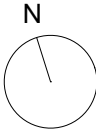

Maître d'oeuvre



LBE ingénierie
101 bis avenue Eugène Delacroix 91210 DRAVEIL
tel: 01 69 48 89 45 / fax: 01 69 48 91 44
arnaud.lanvin@lbei.fr

Nom de la feuille

PLAN AMENAGEMENT
LOT02
BATIMENT C
RDC et R+1



DIRECTION REGIONALE DES DOUANES
ET DES DROITS INDIRECTS
10, Boulevard de Verdun - 45000 Orléans

Phase: DCE

PAGE
05
ECHELLE 1/100
JUILLET 2025

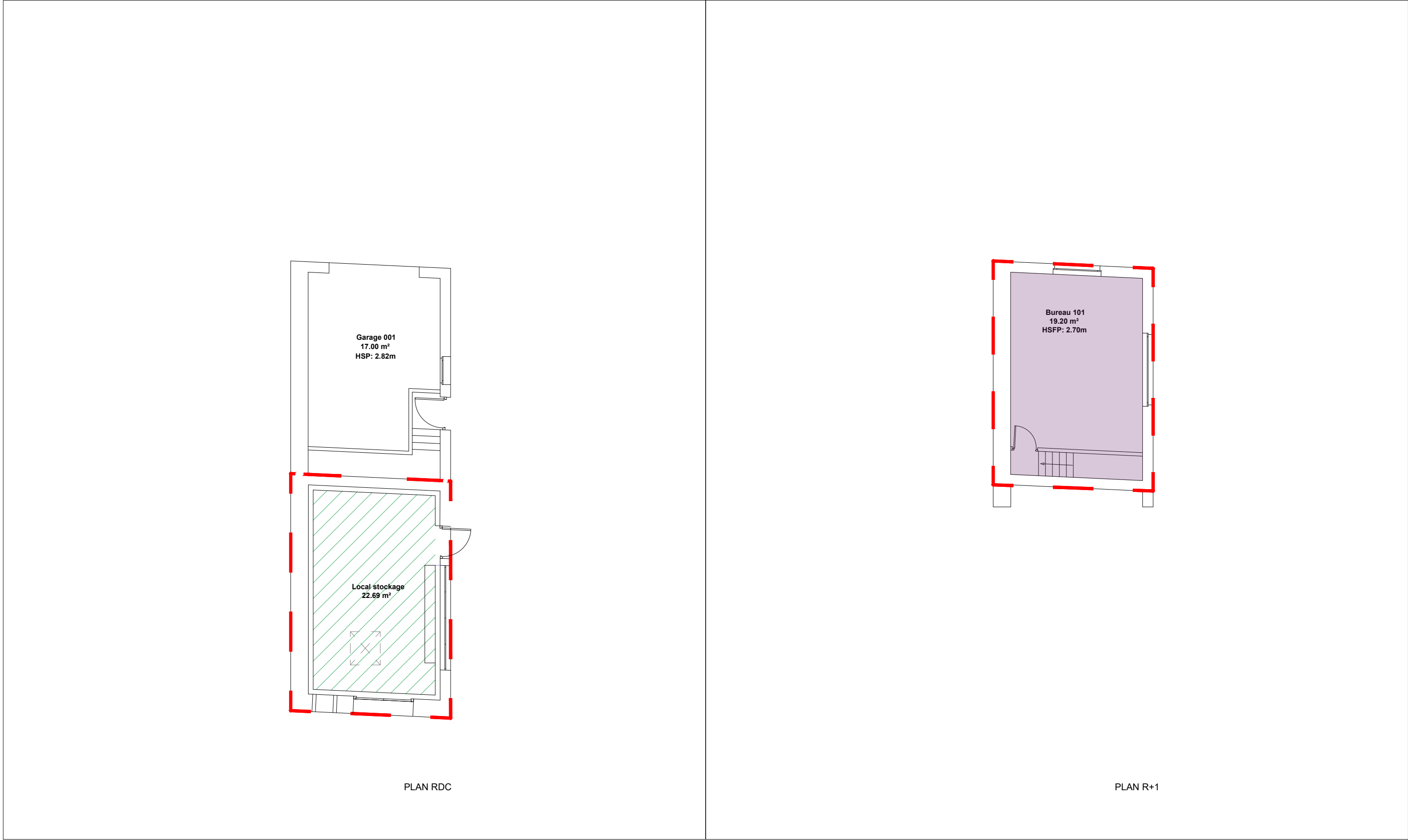

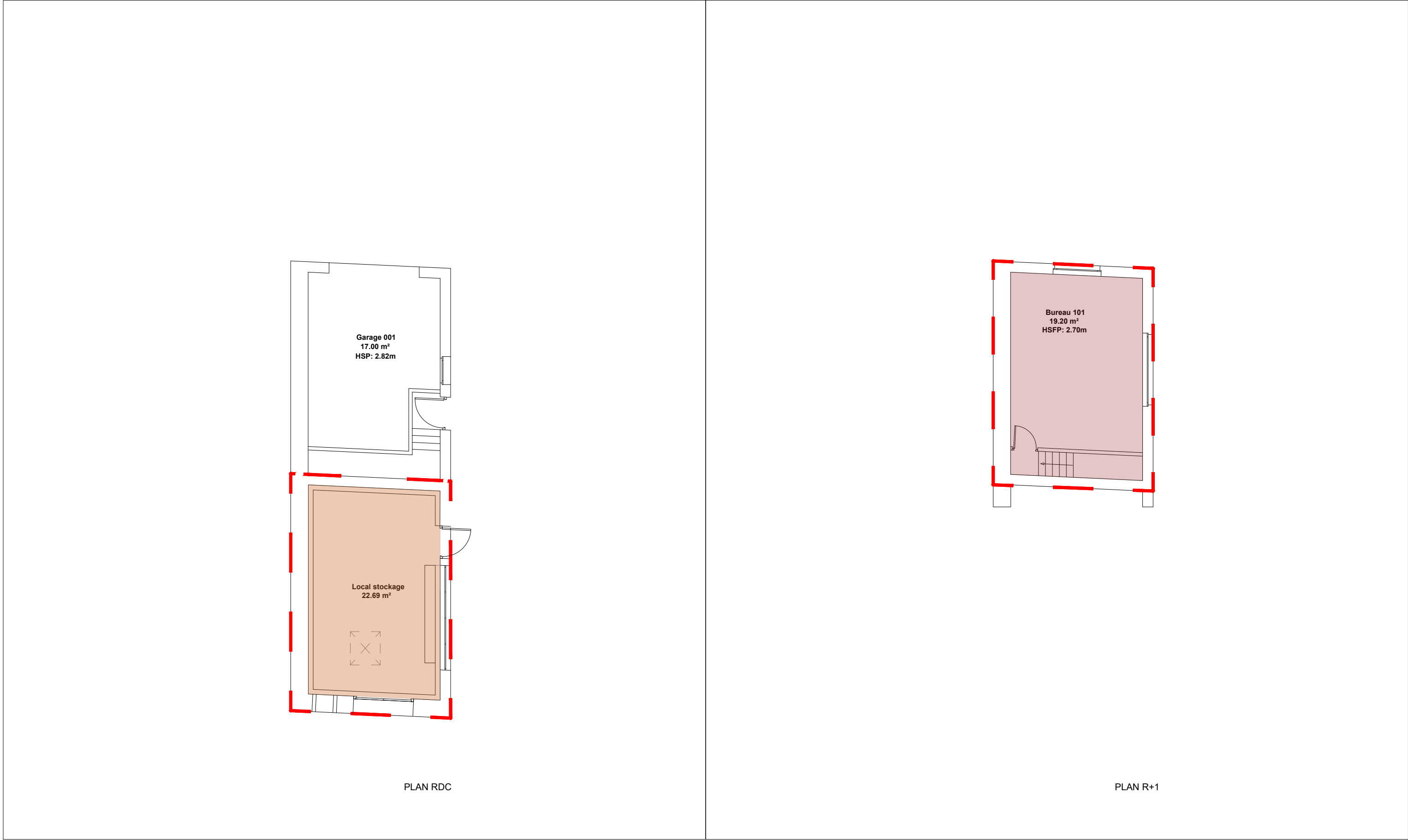

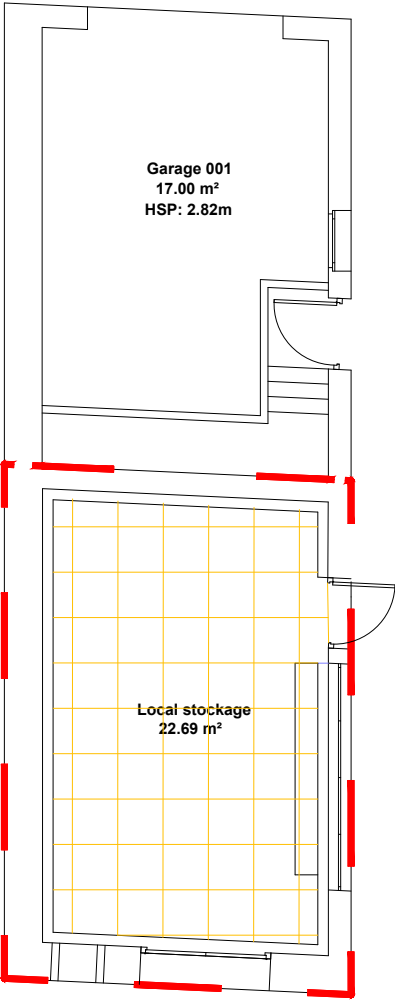

PLAN RDC

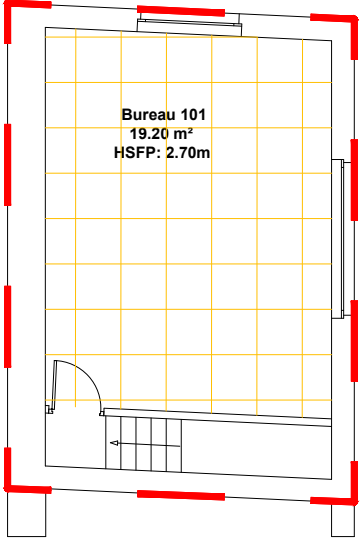

PLAN R+1

LEGENDE

- Zone à réhabiliter
- Faux plafond type Rockfon Blanka 60x60x20mm

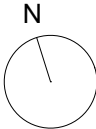

Maître d'oeuvre



LBE ingénierie
101 bis avenue Eugène Delacroix 91210 DRAVEIL
tel: 01 69 48 89 45 / fax: 01 69 48 91 44
arnaud.lanvin@lbei.fr

Nom de la feuille

PLAN FAUX PLAFOND
LOT02
BATIMENT C
RDC et R+1



DIRECTION REGIONALE DES DOUANES
ET DES DROITS INDIRECTS
10, Boulevard de Verdun - 45000 Orléans

Phase: DCE

PAGE
08
ECHELLE 1/100
JUILLET 2025

LEGENDE	
	Bouton poussoir sur variateur
	Prise de service 10/16 A 2P+T
	Tableau de distribution courant fort A DEPLACER
	Luminaire encastré type AV33D de chez REVOLUM ou équivalent, 3000K, 3300lm, L80B10 61 000h, 29,7W, DALI, RG0, UGR<19, IRC>80
	Prise RJ 45 catégorie 6A
	Descente et Goulotte pour poste de travail, type GBD, marque Hager

PLAN RDC

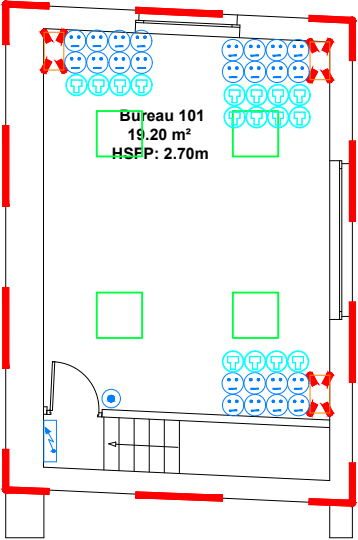
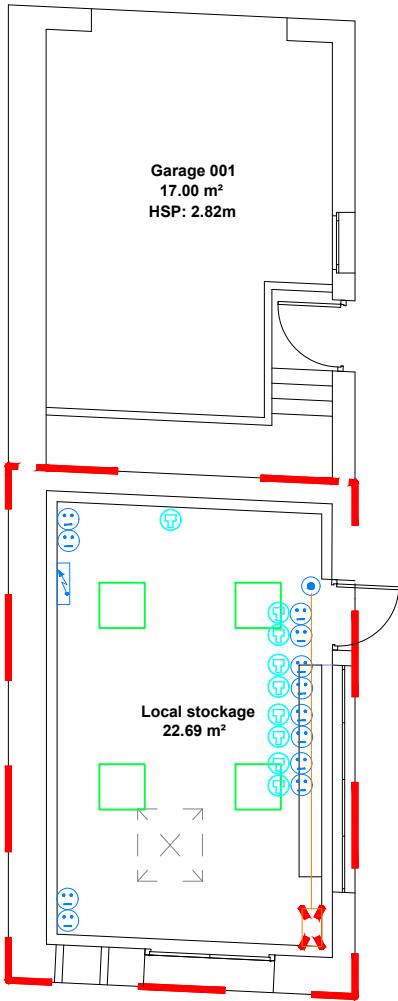

PLAN R+1

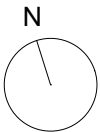

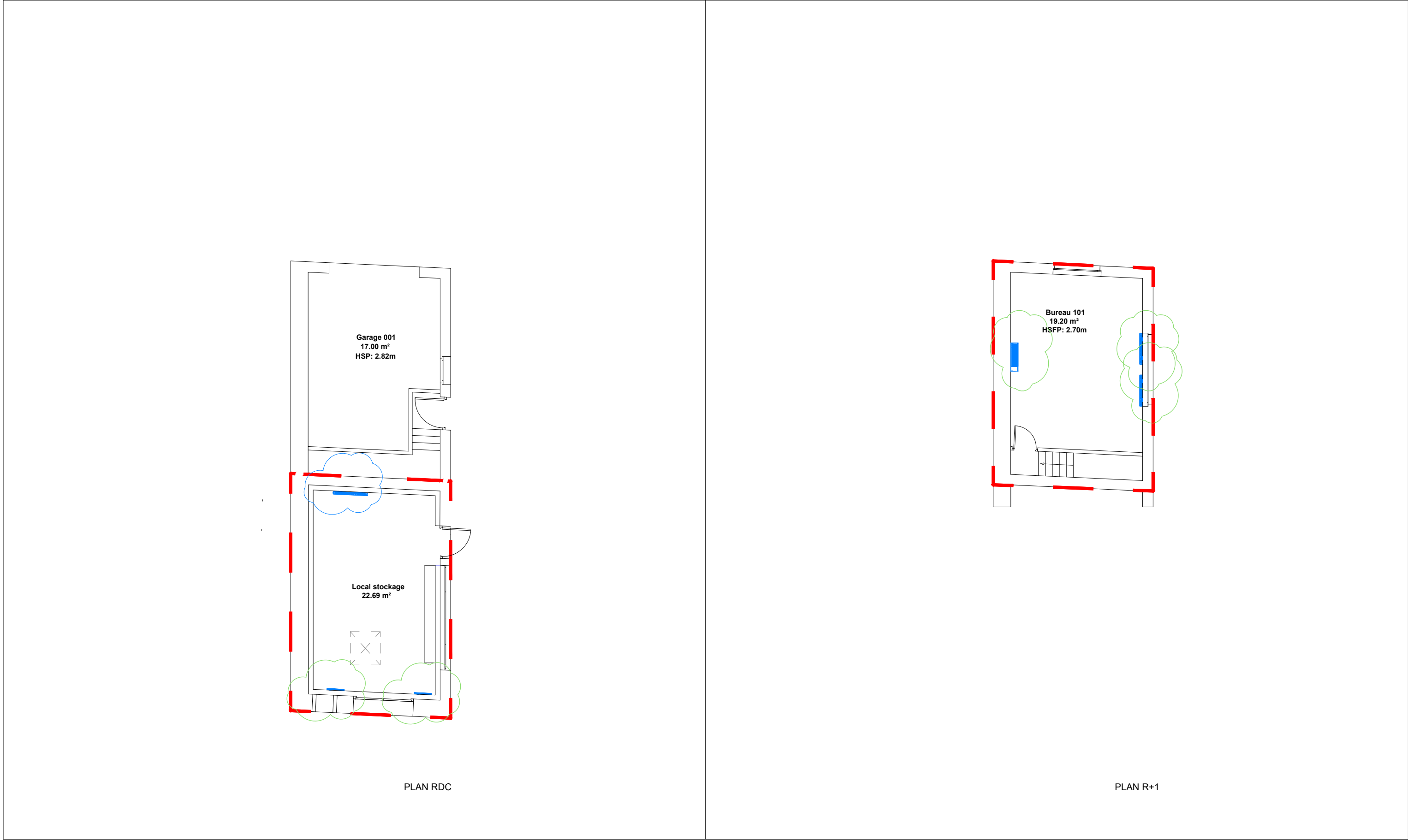

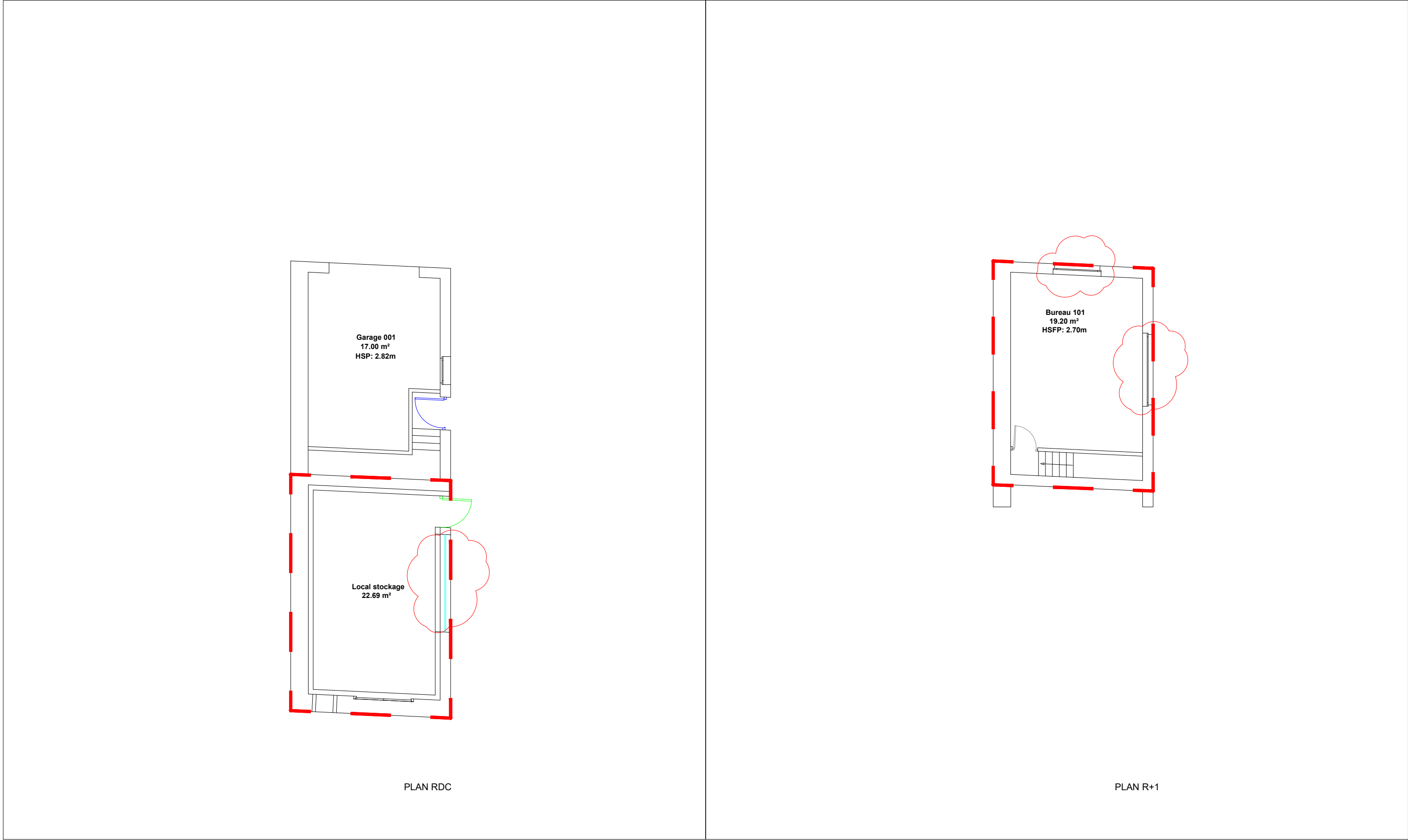

LEGENDE

Zone à réhabiliter

Menuiserie extérieure 3.0x1.5m

Pose de nouveaux stores intérieurs

Nouvelle porte extérieure

Remplacement porte d'entrée existante (en option)

Maître d'oeuvre		Nom de la feuille		Phase: DCE	
		PLAN MENUISERIE EXTERIEURE LOT05 BATIMENT C RDC et R+1		DIRECTION REGIONALE DES DOUANES ET DES DROITS INDIRECTS 10, Boulevard de Verdun - 45000 Orléans	
LBE ingénierie 101 bis avenue Eugène Delacroix 91210 DRAVEIL tel: 01 69 48 89 45 / fax: 01 69 48 91 44 arnaud.lanvin@lbei.fr				PAGE	11
				ECHELLE	1/100
				JUILLET 2025	

